

ぶらっと 休日なび

東日本製鉄所内報のおすすめ満載

読書の秋。文学の香り漂う大田区 馬込文士村周辺をご紹介します!

散策スタートはここから



村岡花子はじめ馬込ゆかりの文士たちのレリーフ

関東大震災後の大正後期から昭和初期にかけて、東京府荏原郡馬込村・入新井町(現大田区の馬込、山王、中央周辺)に多くの文士や芸術家に移り住み、交流を深め、あまたの名作を生んだこの地を、いつか「馬込文士村」と呼ぶようになりました。今も文士たちの息づかいの残る大田区馬込周辺を散策してみませんか。

大森駅西口の天祖神社横の階段には「馬込文士村散策のみち」の看板と、文士たちのレリーフがあります。

馬込文士村は、まるで文学オリエンテーリング 大森駅から歩く「馬込文士村散策」

大田区立 山王草堂記念館



日本で最初の総合雑誌「国民之友」を発行、「国民新聞」を創刊した徳富蘇峰の住居跡。現在は資料館になっている。尾崎士郎記念館近隣にある蘇峰公園の入り口「カタルバの小径」から行くことができます。 東京都大田区山王1-41-21 / TEL: 03-3778-1039 / 開館時間: 9:00~16:30 / 休館日: 年末年始(12月29日~1月3日)、臨時休館 / 入館無料

大田区立 尾崎士郎記念館 (外観のみ)

馬込文士村の中心人物であり、大ベストセラー「人生劇場」で知られる尾崎士郎の旧宅を復元した記念館。横網審議委員を務めたほどの相撲好きとしても知られ、自宅裏庭で自ら鉄砲の稽古をした大ケヤキが今も残っている。 東京都大田区山王1-36-26 / TEL: 03-3750-1611 (大田区民プラザ) / 開館時間: 9:00~16:30 ※建物内にはお入りいただけません / 休館日: 年末年始(12月29日~1月3日)、臨時休館 / 入場無料

「馬込文士村へようこそ」サイトでは、おすすめの散策コースや楽しみ方など見どころ情報が満載。散策必携の「馬込文士村散策マップ」無料版(印刷用)をダウンロードできます。 URL: <http://www.magome-bunshimura.jp> (「馬込文士村へようこそ」の写真転載許可済)

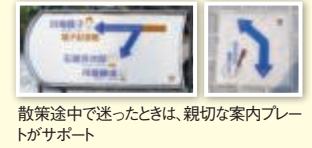

散策途中で迷ったときは、親切な案内プレートがサポート



北原白秋
詩人としてのみならず、童謡や民謡の分野でも多くの作品を残している



山本周五郎
『樫ノ木は残った』『赤ひげ診療譚』の山本周五郎



小林古径
近代を代表する日本画家。切手のデザインにもなった『髪』が有名



室生犀星
小説「あにいうと」や「ふるさとは遠きにありて思ふもの／そして悲しくたふもの」の詩句が有名



宇野千代
多くの文学・芸術家と交流を持ち、その波乱に富んだ生涯は、代表作「色ざんげ」などでも知ることが出来る



萩原朔太郎
室生犀星に知己を得るなど文士との交流も盛んで、日本近代詩の父と称される詩人



石坂洋次郎
映画化もされた代表作『青い山脈』をはじめ『若い人』『陽のあたる坂道』など、庶民的な作品にファンが多い



川端康成
『伊豆の踊子』があまりにも有名な、日本を代表するノーベル文学賞を受賞した小説家



川端康成

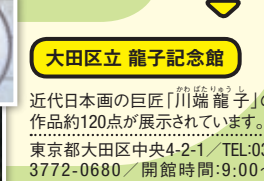

大田区立 龍子記念館
近代日本画の巨匠「川端 龍子」の作品約120点が展示されています。 東京都大田区中央4-2-1 / TEL: 03-3772-0680 / 開館時間: 9:00~16:30 / 休館日: 月曜日(祝日の場合は翌日)、年末年始 / 入館料: 大人200円、小中学生100円



特製ドライカレー 907円



散歩前の腹ごしらえにオススメ! スープカレーランチ(やわらかビーフ) 1,296円

少し足を延ばして、門前町の風情を色濃く残す 池上本門寺周辺を探索

天祖神社脇の文士のレリーフがある階段を上った場所にあるカフェ。仲間同士の待ち合わせにも。
サロン カフェ サマサマ (Salon de Café SAMASAMA)
東京都大田区山王2-8-7-B1F / TEL: 03-6429-3030 / 営業時間: (月~金) 11:30~15:00、18:00~22:00、(土・祝) 12:00~15:00、18:00~22:00 / 定休日: 日曜日

日蓮宗 七大本山の一つ 今から約730年前の弘安5(1282)年10月13日、日蓮聖人が入滅された霊場として知られています。
日蓮宗大本山 池上本門寺
東京都大田区池上1-1-1 / TEL: 03-3752-2331(代) / URL: <http://www.honmonji.jp>



まとい 纏のミニチュアが並ぶ「喜久屋纏店」
新築や開店の祝い縁起物として喜ばれるそうです。
喜久屋纏店
東京都大田区池上4-28-12 / TEL: 03-3751-3265 / 営業時間: 10:00~19:00 / 定休日: 火曜日

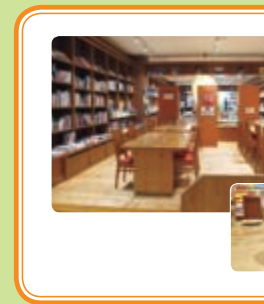

みんなのロコミなび
本に囲まれて一息「文士村 馬込茶房」
地元民に愛される大森のランドマーク「ダイシン百貨店」2階にある隠れた穴場。書籍売り場の奥に併設されたカフェ「文士村 馬込茶房」は、本好きにはたまらないスペースです。本に囲まれながら、コーヒー片手に買ったばかりの本を、ゆっくりと開く。至福の時間を過ごせますよ!

池上は「くず餅」発祥の地
江戸時代創業の老舗「くず餅御三家」が今も営業しています。どのお店も負けず劣らず当時の雰囲気とこだわりを感じさせ、食べ比べも楽しいかも。



浅野屋本店のくずもち 450円



元祖久寿餅 池上池田屋
東京都大田区池上4-24-1 / TEL: 03-3751-0154 / 営業時間: 10:00~18:00 / 定休日: 水曜日
浅野屋本店
東京都大田区池上6-2-15 / TEL: 03-3751-0238 / 営業時間: 9:00~19:00 / 定休日: 木曜日
相模屋
東京都大田区池上4-25-7 / TEL: 03-3752-4757 / 営業時間: 9:30~17:00 (売り切れ次第) / 定休日: 不定休